Liberté • Égalité • Fraternité
RÉPUBLIQUE FRANÇAISE
Ministère de l'éducation nationale, de l'enseignement supérieur et de la recherche
Académie d'Orléans-Tours

Lycée polyvalent François Rabelais
28, quai Danton
37500 CHINON
FRANCE
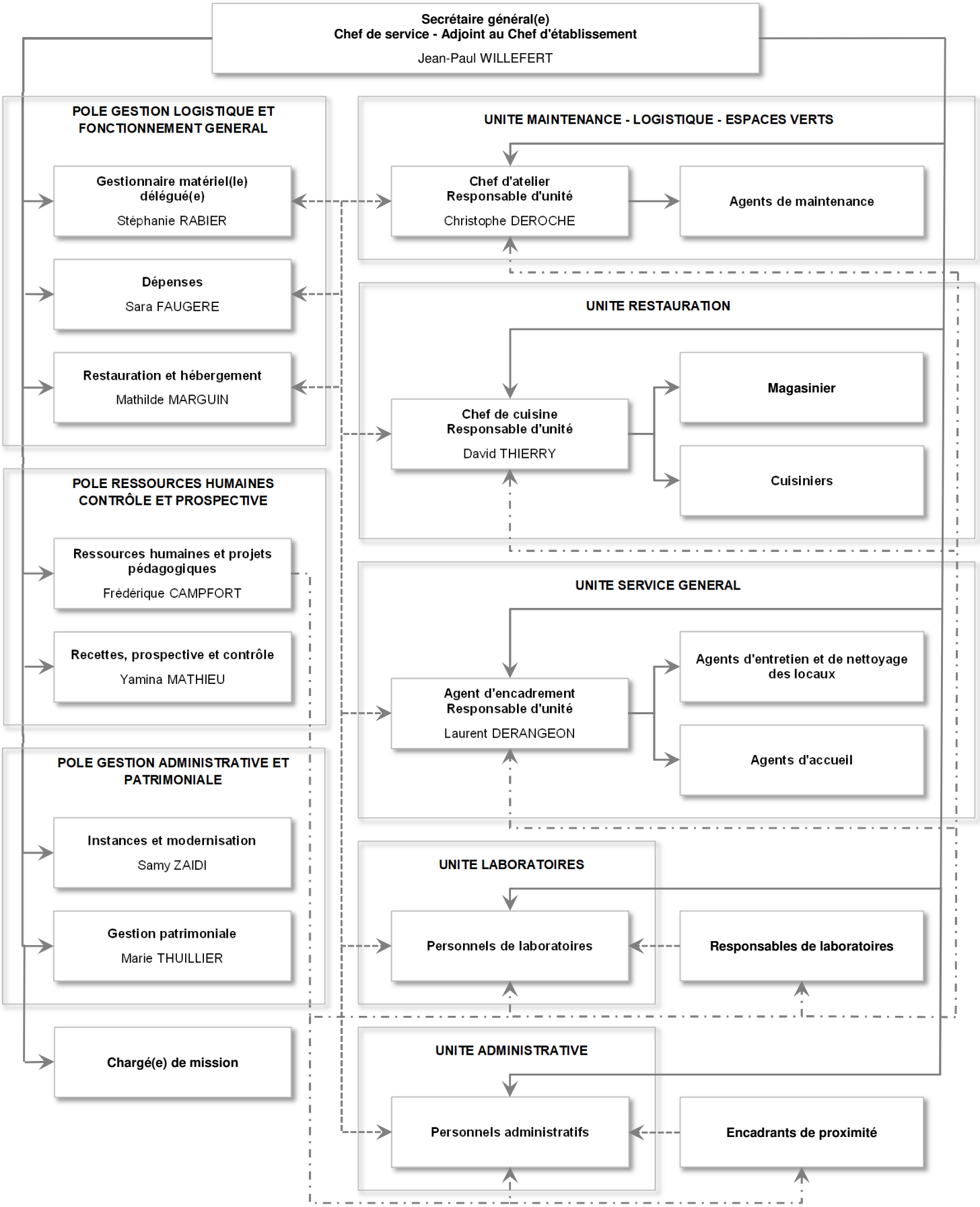
ORGANIGRAMME DES SERVICES GESTIONNAIRES